

الفِراسة... سادسا :- الاذن

| تفسيرها | و م غ | حالاتها | الاذن ولها ٧ سمات | خمساً |
|---------|-------|---|---------------------------|-------|
| | | الاذن مرتفعة في الراس | المتألمة والعملية | ١ |
| | | الاذن منخفضة في الراس | | |
| | | زيادة كتلة الراس خلف الاذن | الاتزان الامامي او الخلفي | ٢ |
| | | معظم كتلة الراس امام الاذن | | |
| | | الاذن موازية وملاصقة للرأس | النفعية والاكتماب | ٣ |
| | | الاذن بعيدة عن الراس | | |
| | | موضع احد الاذنين يبدو متقدما على الاخرى | الحيرة والتردد | ٤ |
| | | الاطار الخارجي للاذن دائري قواعي | تقدير الموسيقى | ٥ |
| | | الاطار الخارجي للاذن مستقيم | حب الريادة | ٦ |
| | | شحمة الاذن كبيرة | حب التتمية | ٧ |

خالد أخصائي نفسي لدرجة عالية من الاحترافية في التعامل مع الاخرين مما ادهش زملائه فأرادوا ان يعرفون ما هو السر وذات يوم تحدث زملائه واحضره له انسان مادي جدا ولكنة يحب الاصوات الجميلة والموسيقية وطبعا الأخصائي خالد لا يعلم فلما دخل هذا المستفيد قام على الفور هذا الأخصائي بتشغيل موسيقى هادئة وبدوا في الحديث ولم يتكلم عن النواحي المالية ابدا مما زاد دهشة زملائه فعلى ماذا اعتمد الإخصائي من سمات لهذا المستفيد هل عرفت

الفِراسة... سادسا :- الاذن

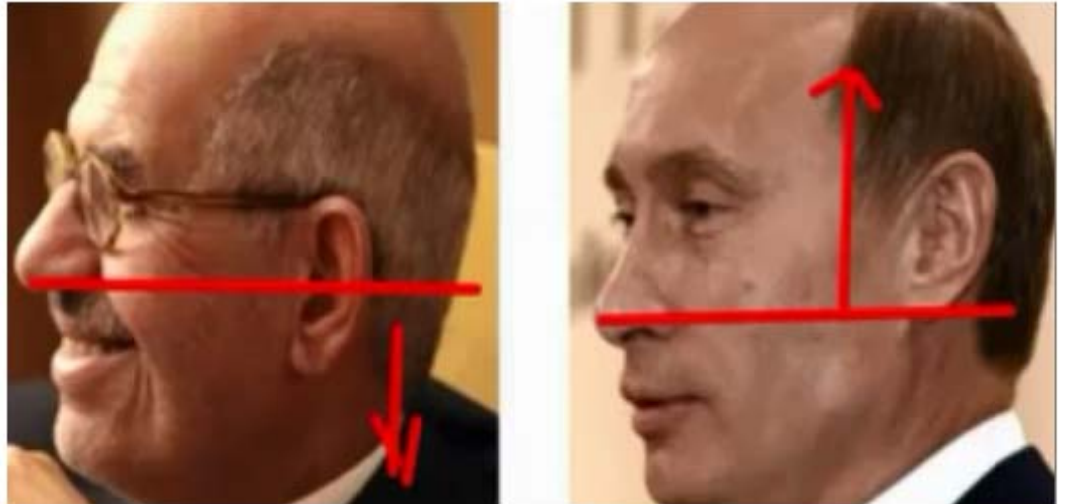

١- الاذن المرتفعة عن الرأس (واقعي و عملي):-

يهتم بإنجاز و استمرارية الأعمال
يحب تجميع المعلومات لاستيعابها
ينفذ بصفة فورية ما يطلب منه
يتعامل مع المشروع وفق ما عنده من إمكانيات
يصلح للعمل السياسي

٢- الاذن منخفضة عن الرأس (ذو مقاييس مثالية عالية كل شيء بدقة):-

لا بد أن توفر له كل الظروف لكي يبدأ في العمل
ناقد :- اذا سألته عن التعليم يسرد لك السلبيات بكل دقة لأنه مثالي

الفِراسة... سادسا :- الاذن

- يسعى الي الكمال و المثالية .
- يهتم بتنفيذ الاعمال بالشكل الامثل و الصحيح .
- يستمع بصبر وتأني ويجمع المعلومات ويستوعبها بحرس وبعد ان يجمع البيانات والمعلومات فإنه يحتاج الي الوقت الكافي ليفاضل و يقيم المعلومات ليتخذ القرار الامثل.
- يميل للعيش في عالم الخيال المثالي ويتوقع الكثير من نفسه ومن الاخرين ويشعر بالاحباط عندما لا تسير الامور في طريقها المثالي.
- لديه قواعد ومقاييس عالية في حياته ومعاملاته .
- احيانا ينتقض من ادائه وعمله ويشعر انه كان من الممكن ان يفعل الافضل .
- لا يحب المفاوضات والمساومات ولا يرضي بالحلول الوسط .
- يميل الي اتخاذ قرارات مثالية وغير واقعية ثم يتمسك بها

الفِراسة... سادسا :- الاذن



الفِراسة... سادسا :- الاذن



١- زيادة كتلة الرأس خلف الاذن (يعيش في الماضي ولا يحب الظهور):-
يعيش مع قصص الماضي

٢- زيادة كتلة الرأس أمام الاذن (يركز على المستقبل و يحب الظهور):-
يجب التحدث -يمسك المايك ليتكلم- يجب ان يظهر في الكاميرا و يشير لها كما يحدث عند تصوير برنامج في التلفاز
معطاء -متفائل- لا يحب الظهور و يعتمد الظهور

الفِراسة... سادسا :- الاذن



١- الاذن موازية و ملاصقة للرأس:-

غير انتفاعي و لا يهتم بالاكتساب أو الاتجار (غير مادي)

ينفق المال لدرجة قد تصل للاسراف

-اذا توافق مع ذلك (انف مقعر):- يعني سمح طيب و توافق (فتحة انف ضيقة):-

يعنى سيصبح ضحية للنصب®

-اذا كان لديه مال قد لا يسأل عنه

-اذا استخدم شخص اغراضه :-يسامحه

٢- الاذن بعيدة عن الرأس (انتفاعي) يهتم بالمكاسب و الادخار (مستثمر):-

-لا يقبل أن يشاركه أحد في أمواله

-لا يرغب في أن يأخذ أحد أغراضه الشخصية

-حريص و ليس ببخيل

الفِراسة... سادسا :- الاذن

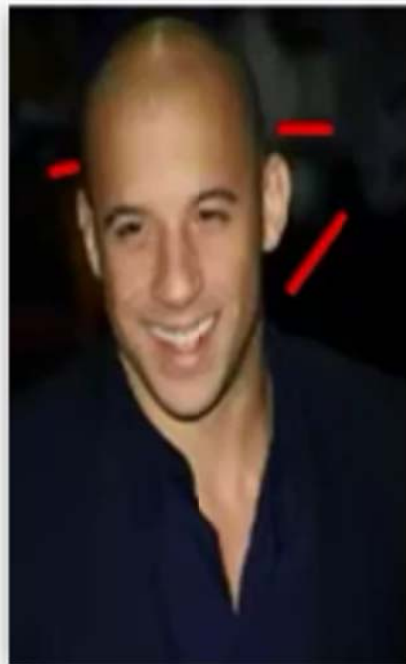

مزاجه متقلب - ما يحسم الأمور- أفكاره مشوشة (لاختلاف نصفه الأيمن عن الايسر)
حياته العاطفية مختلفة عن حياته العملية == > تؤدي الى الاضطرابات